

Инструкция по подготовке к прохождению Региональной олимпиады студентов по цифровой и финансовой безопасности на платформе LMS

За несколько дней до проведения олимпиады подготовьтесь к написанию: шаги 1.1 – 1.3

Шаг 1.1 Знакомство с регламентом организации и проведения Региональной олимпиады школьников по цифровой и финансовой безопасности:

https://olymp.mephi.ru/content/public/uploads/files/cfbstud/reg_fin_stud_2022.pdf

Шаг 1.2. Выбор браузера: MSEdge, MozillaFirefox, GoogleChrome, Яндекс.Браузер последней версии **БЕЗ ПРЕДУСТАНОВЛЕННЫХ РАСШИРЕНИЙ!**

Браузер Safari **НЕ ПОДХОДИТ!**

Шаг 1.3. Прохождение тестирования персонального компьютера по ссылке:

<https://mephi.proctoring.online/api/check?id=check1> **(НЕОБХОДИМ ИМЕННО**

ПЕРСОНАЛЬНЫЙ КОМПЬЮТЕР ИЛИ НОУТБУК. ДРУГИЕ УСТРОЙСТВА - ПЛАНШЕТЫ, ТЕЛЕФОНЫ И ПРОЧИЕ НЕ БУДУТ РАБОТАТЬ И НЕ РАЗРЕШЕНЫ РЕГЛАМЕНТОМ),

подготовка рабочего места (настройка веб камеры и ее расположения, наличия рядом с рабочим местом сканера, или фотографирующего устройства, заранее озаботьтесь, как вы будете загружать на компьютер Вашу работу для загрузки, не покидая обзора камеры).

Инструкция по прохождению Региональной олимпиады студентов по цифровой и финансовой безопасности LMS (шаги 2.1 – 2.14)

Шаг 2.1. Переходите на платформу LMS по ссылке: <https://online.mephi.ru/>

Шаг 2.2. Нажимаете на кнопку «Вход»

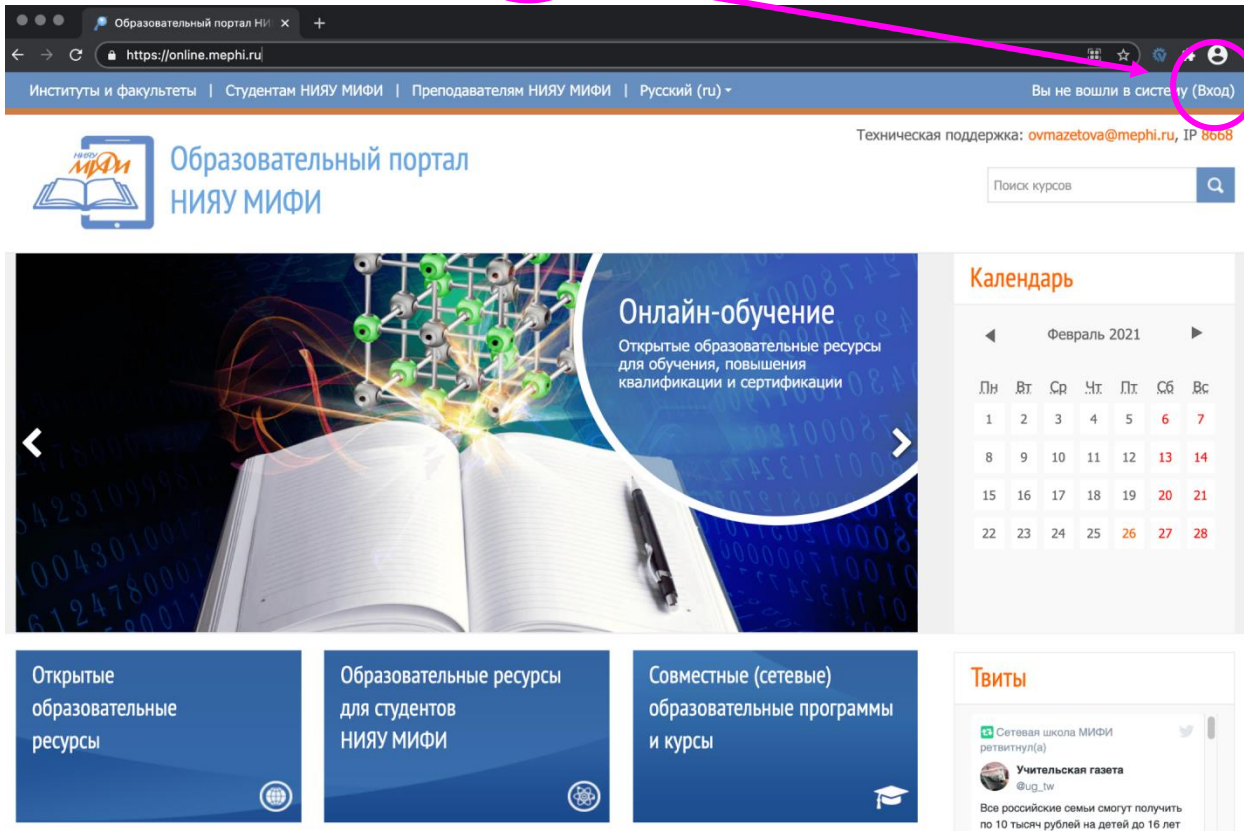

Образовательный портал НИЯУ МИФИ

Институты и факультеты | Студентам НИЯУ МИФИ | Преподавателям НИЯУ МИФИ | Русский (ru) - Вы не вошли в систему (Вход)

Техническая поддержка: ovmazetova@mephi.ru, IP 8668

Поиск курсов

Онлайн-обучение

Открытые образовательные ресурсы для обучения, повышения квалификации и сертификации

Календарь

Февраль 2021

Пн	Вт	Ср	Чт	Пт	Сб	Вс
1	2	3	4	5	6	7
8	9	10	11	12	13	14
15	16	17	18	19	20	21
22	23	24	25	26	27	28

Открытые образовательные ресурсы

Образовательные ресурсы для студентов НИЯУ МИФИ

Совместные (сетевые) образовательные программы и курсы

Твиты

Сетевая школа МИФИ ретвитнул(a)

Учительская газета @ug_tw

Все российские семьи смогут получить по 10 тысяч рублей на детей до 16 лет

Шаг 2.3. В поле «Имя пользователя» вводите логин, в поле «Пароль» вводите пароль. Логин и пароли будут опубликованы в личных кабинетах на org.mephi.ru до 19 мая 18:00 по московскому времени.

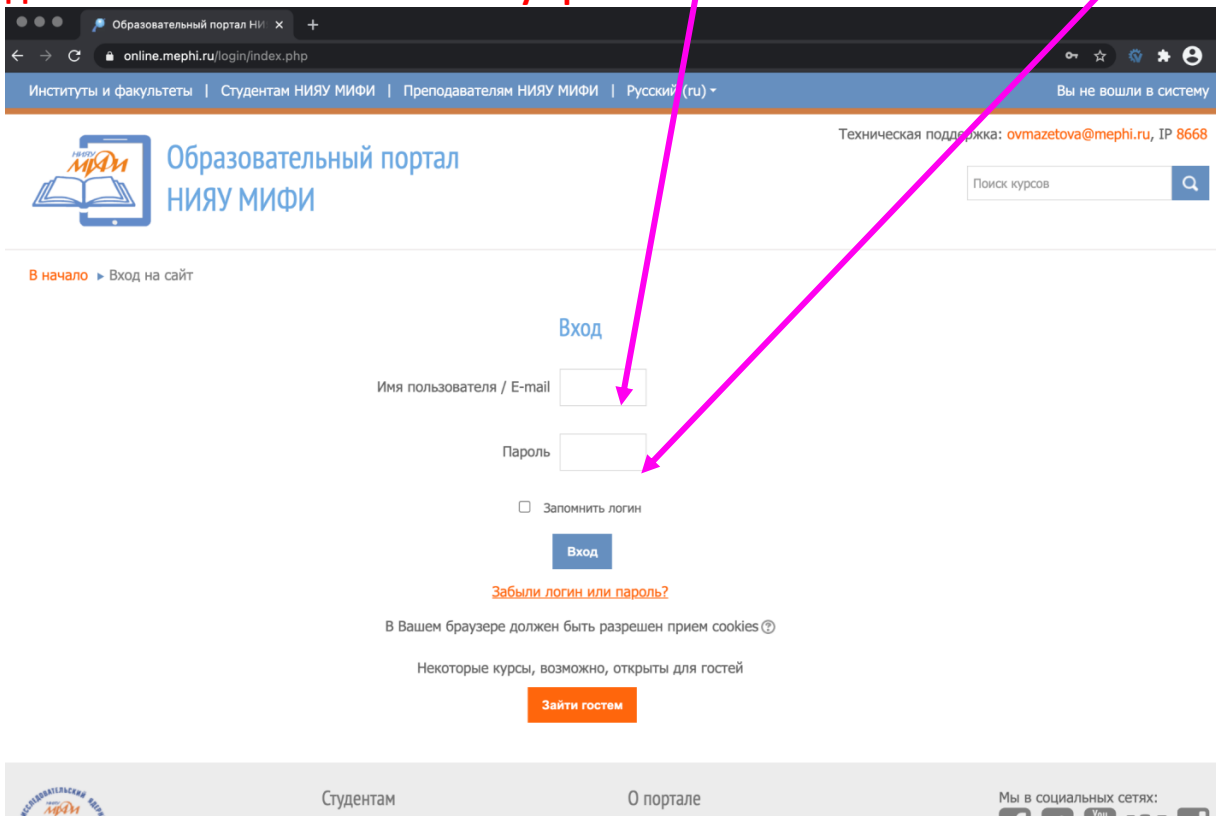

Образовательный портал НИЯУ МИФИ

Институты и факультеты | Студентам НИЯУ МИФИ | Преподавателям НИЯУ МИФИ | Русский (ru) - Вы не вошли в систему

Техническая поддержка: ovmazetova@mephi.ru, IP 8668

Поиск курсов

В начало ▶ Вход на сайт

Вход

Имя пользователя / E-mail

Пароль

Запомнить логин

[Забыли логин или пароль?](#)

В Вашем браузере должен быть разрешен прием cookies

Некоторые курсы, возможно, открыты для гостей

Студентам 0 портале Мы в социальных сетях:

Шаг 2.4. Нажимаете на кнопку «Вход»

Образовательный портал НИЯУ МИФИ
online.mephi.ru/login/index.php

Институты и факультеты | Студентам НИЯУ МИФИ | Преподавателям НИЯУ МИФИ | Русский (ru) - Вы не вошли в систему

Техническая поддержка: ovmazetova@mephi.ru, IP 8668

Поиск курсов

В начало ▶ Вход на сайт

Вход

Имя пользователя / E-mail: ANMatyatala

Пароль:

Запомнить логин

Вход

[Забыли логин или пароль?](#)

В Вашем браузере должен быть разрешен прием cookies ?

Некоторые курсы, возможно, открыты для гостей

Зайти гостем

Шаг 2.5. Появление **Ваших имени и фамилии** означает успешно пройденную авторизацию на платформе LMS.

Образовательный портал НИЯУ МИФИ
online.mephi.ru

Институты и факультеты | Студентам НИЯУ МИФИ | Преподавателям НИЯУ МИФИ | Русский (ru) - Анастасия Матягина

Техническая поддержка: ovmazetova@mephi.ru, IP 8668

Поиск курсов

Онлайн-обучение
Открытые образовательные ресурсы для обучения, повышения квалификации и сертификации

Календарь
Февраль 2021

Пн	Вт	Ср	Чт	Пт	Сб	Вс
1	2	3	4	5	6	7
8	9	10	11	12	13	14
15	16	17	18	19	20	21
22	23	24	25	26	27	28

Открытые образовательные ресурсы

Образовательные ресурсы для студентов НИЯУ МИФИ

Совместные (сетевые) образовательные программы и курсы

Твиты

Сетевая школа МИФИ ретвитнул(а)

Учительская газета @ug_tw

Все российские семьи смогут получить по 10 тысяч рублей на детей до 16 лет

Шаг 2.6. Нажимаете на кнопку «Личный кабинет»

Шаг 2.7. Выбираете олимпиаду, в которой участвуете

(Вам будет доступна **Региональная олимпиада студентов по цифровой и финансовой безопасности**)

Шаг 2.8.

Для подключения к прокторингу нажимаете на **Регистрация и проверка рабочего места (картинка с пазлом)**.

Ссылка появится за 5 минут до Вашего подключения согласно графику.

Обновите страницу, если Вы зашли раньше и не видите ссылку.

Ниже размещен пример отображения для Международной инженерно-физической олимпиады направления «Физика», который проходил 26 марта 2022 г.

Международная инженерно-физическая олимпиада для студентов

26 марта 2022 года

По всем возникающим техническим вопросам необходимо писать на адрес olympiad@mephi.ru.

Олимпиада

26 марта 2022 года (по московскому времени)

10:50 – 11:00 Подключение участников к платформе LMS (online.mephi.ru), вход в систему прокторинга

11:00 – 11:30 Идентификация личностей участников, проверка рабочего места, допуск к написанию

11:30 – 13:30 Написание решений заданий олимпиады

13:30 – 14:00 Загрузка решений

Проверка рабочего места и идентификация личности (прокторинг) будут открыты (отображены) в 10:50!!!

Проверка рабочего места и идентификация личности (прокторинг)

Олимпиада, заключительный тур

Шаг 2.9. После этого Вас перенаправит на систему прокторинга. Ознакомьтесь с правилами и условиями.

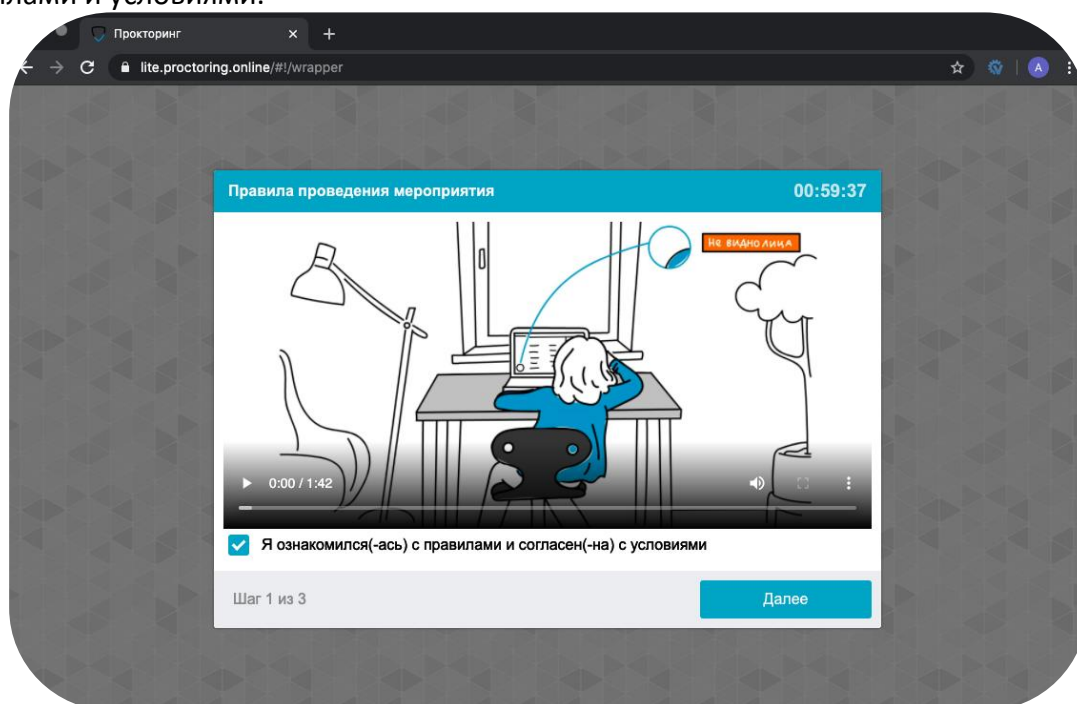

- На время тестирования **выключите антивирус**;
Разверните браузер на весь экран;
Обращайте внимание на **предупреждения** системы:
- запрос на предоставление доступа к камере;
 - запрос на предоставление доступа к микрофону;
 - запрос на предоставление доступа к экрану.

Шаг 2.10. Проверка подключения.

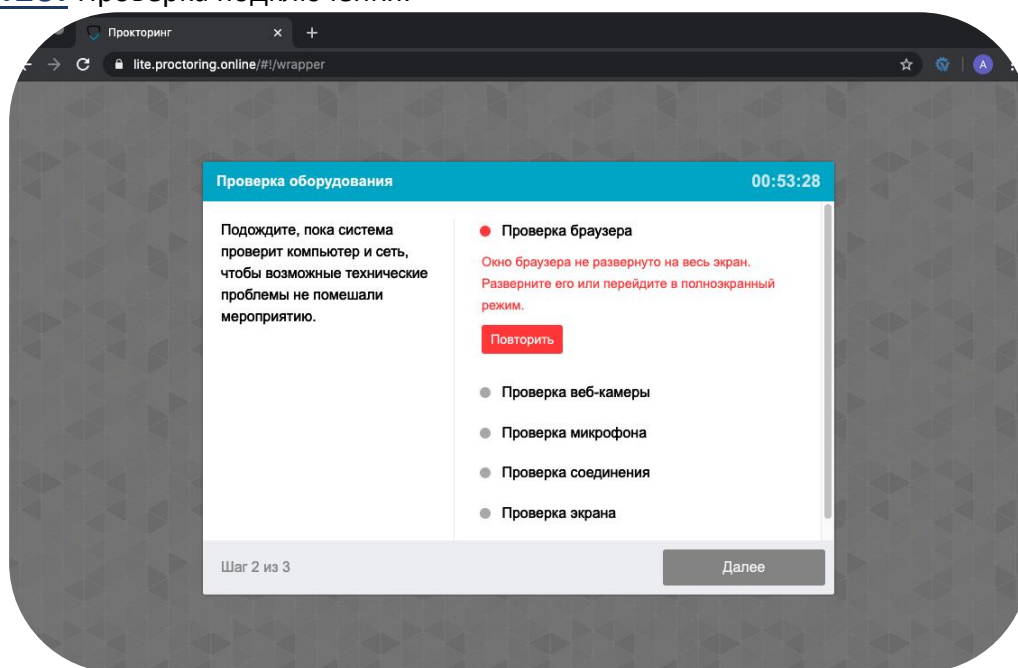

Не забудьте, что Ваш браузер должен быть развернут на весь экран, а камере и микрофону предоставлен доступ к ресурсу Proctored.ru

Шаг 2.11 . Фотография лица.

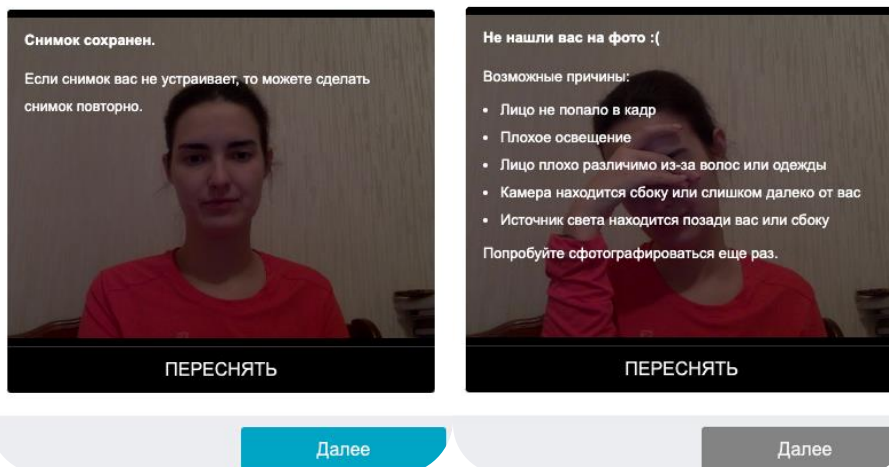

Ваше лицо должно быть четко видно (проверьте освещенность в Вашей комнате)

Шаг 2.12. . Подключение к олимпиаде и чат.

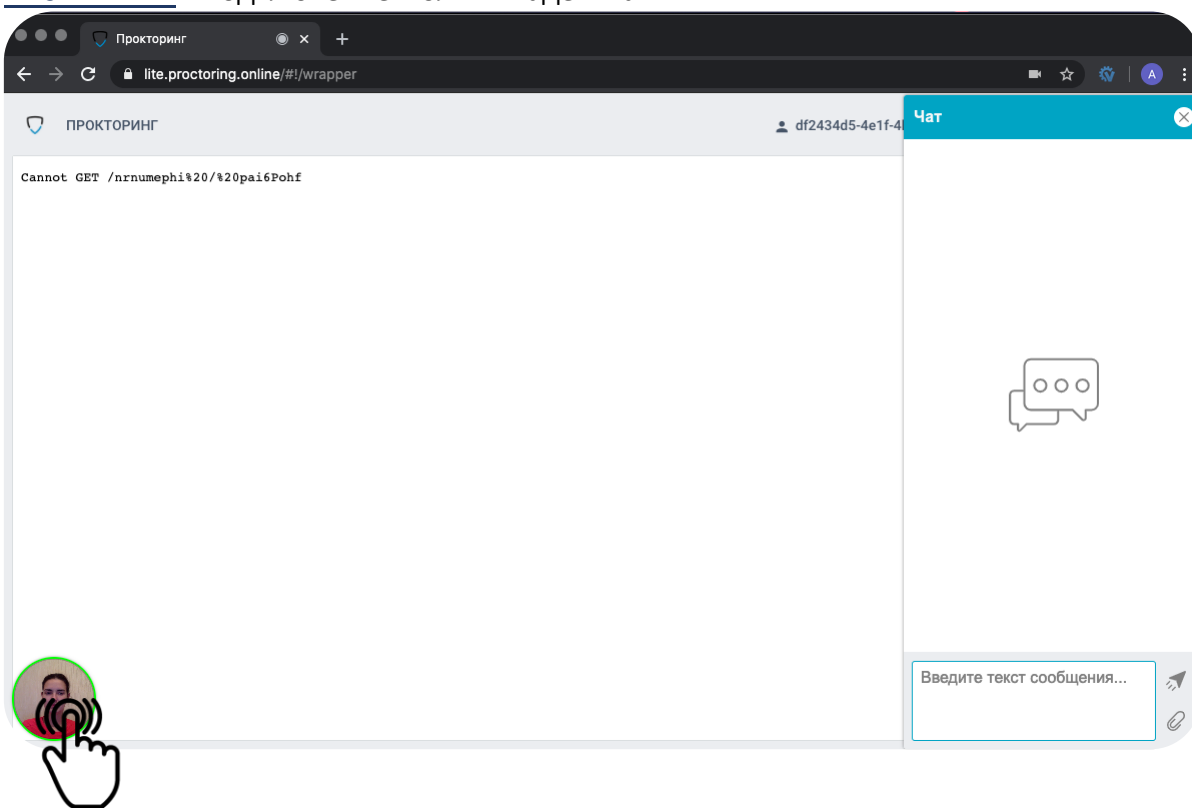

В левом нижнем углу открывшейся программы будет Ваше видеоизображение. **Кликните на него и откроется чат!**

Напишите проктору в чат своё **ФИО**, и что вы присоединились и готовы приступить к написанию олимпиады.

Как только он Вам ответит, и попросит **загрузить документ** - кнопка со скрепкой (паспорт – страница с фотографией и ФИО).

Прокторы проводят идентификацию личности в порядке «живой очереди».

Не переживайте, что к Вам подойдут не сразу и Вам придется подождать!

После процедуры идентификации личности и если вы выполнили требования к рабочему месту, вы допущены к написанию олимпиады.

Шаг 2.13. Открытие варианта.

В окне будет открыта платформа **online.mephi.ru**

Для открытия варианта, необходимо нажать на Картинку с галочкой, и у Вас запросит пароль доступа. Пароль Вам скажет Проктор.

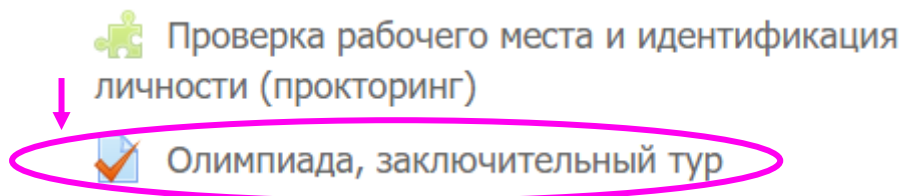

Если Вы перейдете к Варианту раньше времени в Графике, то у Вас возникнет следующее окно:

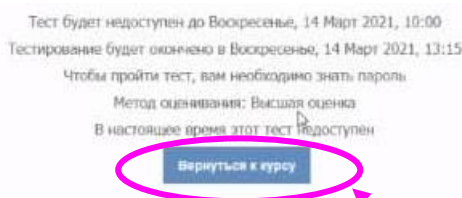

Нажмите на Вернуться к курсу, и заново нажмите на Картинку с галочкой. Можете приступить к решению олимпиады!

Если у Вас появится вопрос, напишите его в чат проктору. Только так он поймет, что он Вам нужен!

На протяжении всей олимпиады неукоснительно следуйте регламенту!

Шаг 2.14. Загрузка решений.

Загрузка решений происходит согласно графику олимпиады. **Если файл не успеет загрузиться до конца времени загрузки, то он не будет принят.**

Перед загрузкой решений участнику необходимо продемонстрировать все страницы своей работы на камеру.

Если Вы будете готовы закончить написание олимпиады ранее обозначенного времени, напишите проктору, и когда он Вам ответит, можете приступить к показу страниц работ, сканированию/фотографированию решения и загрузке.

Окно загрузки располагается внизу страницы, под Вариантом.

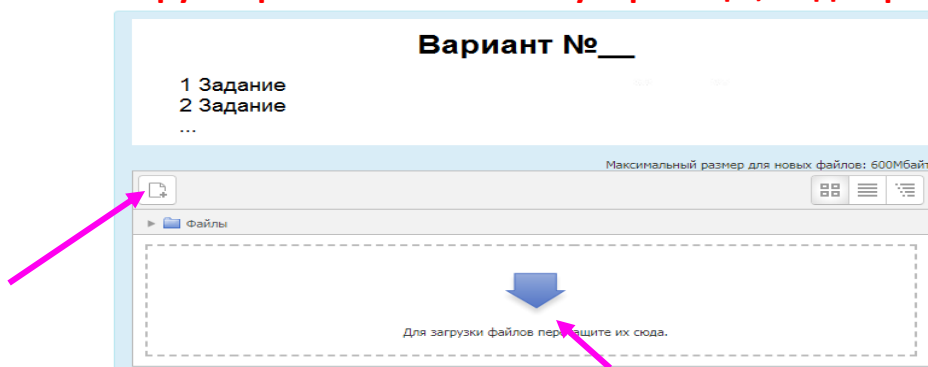

Загружайте файлы **по одному файлу** за раз и перед тем как продолжать, **убедитесь, что Вы загрузили все необходимые файлы** (титульный лист и решения). **Допустимые форматы файлов - jpg, jpeg, png, pdf. (Можно перенести в поле загрузки, либо нажать на кнопку загрузки файла).**

После этого нажимайте кнопку **Далее**, расположенную под окном загрузки. В завершении необходимо подтвердить отправку своих ответов и завершить тест в окне **до окончания времени загрузки:**

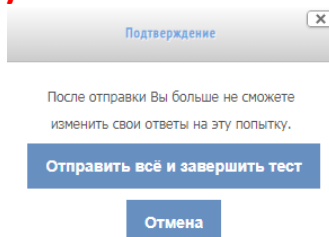

Шаг 2.15. Просмотр загруженных файлов.

Ниже приведена инструкция, как посмотреть, какие файлы были Вами загружены.

11 класс

3. ОСУЩЕСТВЛЯЕТСЯ ПЕРЕХОД НА ТАКУЮ СТРАНИЦУ, ПОСЛЕ ТОГО КАК ТЫКНУЛИ НА ЛИСТИК С ГАЛКОЙ ПОСЛЕ СДАЧИ РАБОТЫ

Этот тест был начат Суббота, 26 Февраль 2022, 10:00

Тестирование будет окончено в Суббота, 26 Февраль 2022, 12:30

Чтобы пройти тест, вам необходимо знать пароль

Метод оценивания: Высшая оценка

4. ТЫКАЕМ СЮДА

Результаты ваших предыдущих попыток

Попытка	Состояние	Оценка / 50,00	Просмотр
1	Завершено Отправлено Суббота, 26 Февраль 2022, 12:02	Еще не оценено	Просмотр

Образовательный портал
НИЯУ МИФИ

Тест начат	Суббота, 26 Февраль 2022, 10:00
Состояние	Завершено
Завершен	Суббота, 26 Февраль 2022, 12:02
Прошло времени	2 час. 2 мин.
Оценка	Еще не оценено

Вопрос 1
Выполнен
Балл: 50,00
Отметить вопрос

Национальный исследовательский ядерный университет «МИФИ»
Всероссийский конкурс научных работ школьников «Юниор»,

**В ИТОГЕ ВИДИМ СВОЙ ВАРИАНТ И ТО ЧТО ЗАГРУЗИЛИ,
ВСЕ ФАЙЛИКИ**

Выполните задания и загрузите сканы (фото) листов с ответами:

юниор.pdf

ОТВЕТСТВЕННОСТЬ, ЗА ЗАГРУЖЕННЫЕ ФАЙЛЫ, В ПОЛНОМ ЛИ ОНИ КОЛИЧЕСТВЕ, ТЕ ЛИ, ИХ РАБОТОСПОСОБНОСТЬ ПРИ ОТКРЫТИИ - НЕСЕТ УЧАСТНИК!

[Закончить обзор](#)

Студентам
Преподавателям

О портале
О НИЯУ МИФИ